

Prosjektledelse			
		Rutinenummer:	P-020
Revisjonsnummer:	1.0	Revisjonsdato:	26.01.2023
Utarbeidet av:		Jan Helge Halleraker	
Godkjent av:		Godkjenningsdato:	

## SHA-Plan

### Innledning

Gravmonumentet er et minnesmerke over biskop og salmedikter Johan Nordahl Brun (1745–1816), født på Byneset ved Trondheim og gravlagt i Bergen. Monumentet ble reist over graven hans på initiativ og bekostning av kong Karl Johan, trolig rundt midten av 1800-tallet.

-I 2022 ble det gjennomført tilstandsrapport av Gravminne Nordahl Brun ved Bergen Domkirke. Tilstandsanalysen avdekket betydelige behov for istandsetting.

-I 2025 ble det på nytt gjennomført tilstandsvurdering av Gravmonumentet over Nordahl Brun samt forslag til behandling og rekonstruksjon, resultatet avdekket akutt nedbrytning og fare for kollaps.

-2026 ble det gjennomført sikringstiltak for å beskytte gravminnet mot ytre påvirkninger (vær, mekanisk skade eller risiko for sammenfall)

### Tiltak

Gravminnet skal nå under restaurering og arbeidet omfatter blant annet at monumentet demonteres, flyttes, repareres, og reetableres. Der skadene er for store til å reparere må delene kopieres. Dette gjelder særlig på monumentets harpe/lyre.

### Distribusjonsliste

Funksjon	Kontaktperson	Virkso mhet	E-post	Tel
Byggherre	Inghild Hareide Hansen	BKF	<a href="mailto:ih855@kirken.no">ih855@kirken.no</a>	48110924
Byggherre representant	Bjarne Skarestad	BKF	<a href="mailto:bs767@kirken.no">bs767@kirken.no</a>	91305587
Koordinator for utførelse og prosjektering	Oddrun Lunde Slettemark	AKG	<a href="mailto:odsl@akasia.no">odsl@akasia.no</a>	99642309
Prosjektleder	Martin Tufvesson	AKG	<a href="mailto:martin.Tufvesson@akasia.no">martin.Tufvesson@akasia.no</a>	48841022
		TE		

BKF – Bergen Kirkelige Fellesråd

AKG – Akasia kirke og Gravplass AS

TE – Totalentreprenør

Rev. Nr.	Endring	Dato
00	Originalversjon	30.04.2026

Totalentreprenør er ansvarlig for at alle underentreprenører til enhver tid har den siste revisjonen av SHA-planen.

## Organisasjonskart

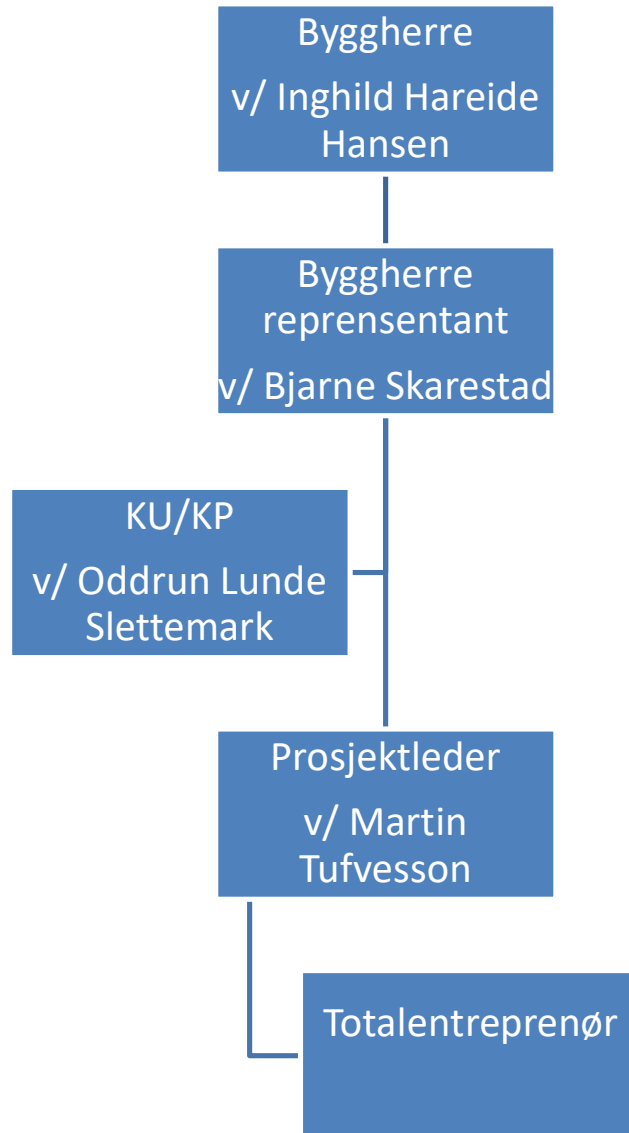

## Roller i prosjektet

Byggherrens PL: Martin Tufvesson

Totalentreprenør:

## Fremdriftsplan

Dato	Aksjon	Funksjon
Oppstart		

Forventet arbeidsperiode/arbeidsmengde:  
Forhåndsmelding iht. byggherreforskriften §10

## Spesifikke tiltak

Særlige risikoområder for utførelse av dette prosjektet er:	Følgende tiltak er avtalt for å redusere risiko for farlig eller forstyrrende arbeid:	Referanse dokument	Ansvarlig
Publikum/personell på domkirkegården og sikring:  -Støy, støv, nedfall, og klemfare	Sperring:  -Tilstrekkelig sperring og skilting og område som berøres kontraktsarbeidet	-Utarbeidelse av riggplan -SJA	TE
Skade på automatisk fredet kulturminne og personell:  -Gravminnet Nordahl Brun og areal rundt. -Domkirkegården, KPA plan ID 65270000, ikrafttrådt: 19.06.2019 KDP Sentrum plan ID 15780000, ikrafttrådt: 10.12.2001 Reguleringsplan ID 6900000, ikrafttrådt: 27.09.1993	Sikring:  -Nødvendig sikring av konstruksjoner, områder som berøres kontraktsarbeidet  -Nødvendig sikring av gravminnet ved demontering flytting, hesing, reparasjon, og ved reetablering	-SJA -Risikoanalyse	TE
Dem			

### Rutiner for avviksbehandling

- Avvik i forhold til denne planen skal meldes til koordinator for utførelse (KU).
- KU registrer avviket i KU's (AKG) avvikssystem (I gjeldende prosjekt i SmartDok)
- Beslutning om nødvendige tiltak tas av byggherren.
- KU lukker avviket og oppdaterer planen. Rev. Nr og endringer føres inn i revisjonsoversikten
- Planen distribueres etter liste

Med avvik menes alle endringer og oppdateringer av denne planen. Dette innbefatter blant annet:

- Endringer i organisasjonskartet
- Endringer i fremdriftsplan
- Nye/Endrede risikoforhold
- Spesifikke tiltak gjennomføres ikke etter planen

**Smartdok prosjekt: DOMK1603-Domkirkegården**

**Smartdok UE-kode:**

Åpne SmartDok UE app og scann QR-kode  
for å registrere deg inn på prosjektet



**dJQXzUL**

(Pass på å skille mellom store og små bokstaver)



**DOMK1603-Domkirkegården**  
**Ansvarlig: Akasia Kirke og Gravplass AS**

**Steg 1**

Har du ikke appen kan den lastes ned "SmartDok UE 2.0"-appen fra App Store eller Google Play

**Steg 2**

Logg inn eller opprett ny bruker. Legg inn påkrevd informasjon og ditt HMS-kort

**Steg 3**

Når du er innlogget, klikk på "vis alle prosjekter", så "+". Scan eller skriv inn kode. Sjekke deg inn og ut i på prosjektet via SmartDok UE appen.

## Riggplan

Bergen 6/5-2026

A handwritten signature in blue ink, reading "Birne Skovstad".

---

Signatur BHR/Koordinator